



➤ Evolución de la  
**distribución del  
ingreso en Tucumán**

PRIMER TRIMESTRE 2023

---

DIRECCIÓN DE ESTADÍSTICA DE LA PROVINCIA



## INFORME TÉCNICO, AÑO 2023

Sector Sociedad  
Evolución de la distribución del ingreso en  
Tucumán  
Primer Trimestre 2023  
Dirección de Estadística de la Provincia (DEP)  
Provincia de Tucumán

### Publicación:

Tucumán, 17 de agosto de 2023

#### Publicaciones de la DEP Tucumán

Las publicaciones editadas por la Dirección de Estadística de la Provincia de Tucumán pueden ser consultadas en [www.estadisticatucumangovar](http://www.estadisticatucumangovar) y en la repartición ubicada en General Paz 159, (T4000BLC), San Miguel de Tucumán El horario de atención al público es de 8:00 a 13:00

También pueden solicitarse al teléfono (0381) - 4311800

Correo electrónico: [dpe@rigtucumangovar](mailto:dpe@rigtucumangovar)

Sitio web: [www.estadisticatucumangovar](http://www.estadisticatucumangovar)

### Signos convencionales:

- \* Dato provisorio
- e Dato estimado por extrapolación, proyección o imputación
- Cero absoluto
- Dato no registrado
- ... Dato no disponible a la fecha de presentación
- /// Dato que no corresponde presentar
- s Dato confidencial por aplicación de las reglas del secreto estadístico

## ÍNDICE

1. Población total..... 3
2. Población ocupada..... 8
3. Hogares..... 11

## EQUIPO DE TRABAJO

### Director de Estadística de la Provincia

Antonio Raúl García

### Responsable de Indicadores Sociodemográficos

Daiana Soto Fernández

### Supervisor de Indicadores Sociodemográficos

Kimey Daniel Paz

### Asistentes

Teresita Casanovas

María Belén Espert Fernández

María Justina López



## EVOLUCIÓN DE LA DISTRIBUCIÓN DEL INGRESO EN TUCUMÁN PRIMER TRIMESTRE DE 2023

Conocer y medir la distribución del ingreso y la desigualdad es necesario para comprender fenómenos económicos, tales como el crecimiento de la economía. En el marco del debate sobre cuestiones distributivas, la desigualdad de ingresos es considerada uno de los principales problemas que enfrentan las sociedades en la actualidad. Por todo esto, resulta de gran importancia contar con información que refleje la situación actual de la provincia y haga posible el análisis de las variables distributivas.

La distribución del ingreso surge de los datos proporcionados por la Encuesta Permanente de Hogares (EPH). La EPH lleva a cabo un relevamiento exhaustivo de los ingresos de los hogares, para lo cual realiza un conjunto de preguntas destinadas a indagar las distintas fuentes de ingreso, tanto de las personas en forma individual como de los hogares en su conjunto. Los ingresos relevados provienen tanto de fuentes laborales, ya sean de ocupados asalariados o independientes, como no laborales, principalmente jubilaciones y pensiones, y subsidios.

En este informe se presentan los principales indicadores de la distribución del ingreso para el aglomerado Gran Tucumán - Tafí Viejo referidos al primer trimestre de 2023. Se incluye la distribución por deciles de distintos conceptos de ingreso (individual, de la ocupación principal, total familiar y per cápita familiar) para la población total, la población ocupada y los hogares. Adicionalmente, se presentan series de indicadores de desigualdad tales como el coeficiente de Gini y brechas de ingreso.

## 1. Población total

### 1.1 Población total según ingreso per cápita familiar

La población total del aglomerado Gran Tucumán - Tafí Viejo, estimada a partir de la EPH, es 914.419 habitantes.

En la tabla 1 se presenta la distribución del ingreso en el aglomerado según el ingreso per cápita familiar de sus hogares. El ingreso medio para el total de la población es \$56.675, según el ingreso familiar per cápita. Cabe destacar que el 10,0% de menores ingresos recibe 2,4% de los ingresos totales, mientras que el 10,0% de mayores ingresos recibe 26,8%.

Según la Organización para la Cooperación Económica y el Desarrollo (OCDE), se establece que la clase media es aquella familia cuyos ingresos se sitúan entre el 75% y el 200% del ingreso per cápita familiar. La clase baja se sitúa por debajo del 75%, y la clase alta por encima del 200%. Teniendo en cuenta esto, la clase baja se encuentra entre el primer y quinto decil, la clase media se encuentra entre el sexto y noveno decil, y la clase alta en el décimo decil.

**Tabla 1** - Población según escala de ingreso per cápita familiar Aglomerado Gran Tucumán - Tafí Viejo primer trimestre de 2023

Decil	Escala de ingreso		Población		Ingreso per cápita familiar			
	Desde	Hasta	Población por decil	Porcentaje de personas	Ingreso total por decil	Porcentaje del ingreso	Ingreso medio por decil	Mediana por decil
	\$	\$		%	\$	%	\$	\$
1	0	17.667	92.061	10	1.256.010	2,4	13.643	14.800
2	17.667	23.767	91.482	10	1.957.218	3,8	21.395	21.900
3	23.767	31.400	91.296	10	2.546.155	4,9	27.889	27.967
4	31.500	38.000	91.667	10	3.187.764	6,1	34.776	34.320
5	38.000	45.667	91.818	10	3.869.491	7,5	42.143	42.000
6	45.667	53.000	91.277	10	4.523.961	8,7	49.563	49.980
7	53.333	64.000	91.814	10	5.365.465	10,3	58.438	58.667
8	64.000	82.300	91.779	10	6.577.430	12,7	71.666	71.667
9	82.500	110.000	91.181	10	8.697.835	16,8	95.391	95.000
10	110.000	450.000	91.575	10	13.929.842	26,8	152.114	135.000
<b>Población total <sup>(1)</sup></b>			<b>915.950</b>	<b>100</b>	<b>51.911.170</b>	<b>100,0</b>	<b>56.675</b>	<b>45.667</b>

<sup>(1)</sup> Las diferencias en los totales de población y de ingresos entre los distintos cuadros se deben al uso de los diferentes ponderadores correspondientes en cada caso.

**Fuente:** Dirección Estadística de la Provincia (DEP), en base a la Encuesta Permanente de Hogares (EPH) de INDEC.

La tabla 2 muestra la brecha de ingresos por medianas y promedios del ingreso per cápita familiar de la población. La brecha de ingresos es la razón entre el promedio (o mediana) del ingreso per

cápita familiar del decil con mayores ingresos (decil 10) y el promedio (o mediana) del ingreso per cápita familiar del decil con menores ingresos (decil 1).

La brecha de ingresos nos permite ver el grado de discrepancia entre el decil de ingresos mayores y aquel de menores ingresos (representa cuantas veces obtiene el primero, el ingreso del segundo) Si bien no permite ver qué ocurre al interior de esos deciles, ni lo que ocurre en los deciles medios, resulta una aproximación a la distribución del ingreso, ya que sociedades más igualitarias tienen un valor de brecha de ingreso menor

En el primer trimestre de 2023, la brecha de ingresos por promedios del ingreso per cápita familiar es 11. Esto quiere decir que por cada peso que recibe una persona del decil de menores ingresos, una persona perteneciente al decil de mayores ingresos recibe, en promedio, 11 pesos

**Tabla 2** - Brecha de ingresos por medianas y promedios del ingreso per cápita familiar de la población Aglomerado Gran Tucumán - Tafí Viejo Evolución tercer trimestre 2019 - primer trimestre 2023

	2019		2020				2021				2022				2023
	3 Trim.	4 Trim.	1 Trim.	2 Trim.	3 Trim.	4 Trim.	1 Trim.	2 Trim.	3 Trim.	4 Trim.	1 Trim.	2 Trim.	3 Trim.	4 Trim.	1 Trim.
Mediana decil 10/decil 1	12	12	12	12	13	10	13	10	9	10	10	9	9	9	9
Promedio decil 10/decil 1	14	14	13	16	14	15	17	14	12	11	12	11	11	11	11

**Fuente:** Dirección Estadística de la Provincia (DEP), en base a la Encuesta Permanente de Hogares (EPH) de INDEC

Para la comparación en el tiempo debe tenerse en cuenta que el aguinaldo es captado e incluido en el ingreso del hogar en el momento de ser percibido. Esto implica que los trimestres 1 y 3 de cada año están afectados por esta fuente de ingresos, mientras que los trimestres 2 y 4 no lo están. Por este motivo, en las tablas 3 y 4 se presentan las brechas de ingresos correspondientes a los trimestres sin aguinaldo y con aguinaldo, respectivamente.

**Tabla 3** - Brecha de ingresos por medianas y promedios del ingreso per cápita familiar de la población. Trimestres sin aguinaldo. Aglomerado Gran Tucumán - Tafí Viejo. Evolución cuarto trimestre 2017 – cuarto trimestre 2022

	2017		2018		2019		2020		2021		2022	
	4 Trim.	2 Trim.	4 Trim.	2 Trim.	4 Trim.	2 Trim.	4 Trim.	2 Trim.	4 Trim.	2 Trim.	4 Trim.	
Mediana decil 10/decil 1	10	11	9	8	12	12	10	10	10	9	9	
Promedio decil 10/decil 1	12	13	13	11	14	16	15	14	11	11	11	

**Fuente:** Dirección Estadística de la Provincia (DEP), en base a la Encuesta Permanente de Hogares (EPH) de INDEC.

**Tabla 4** - Brecha de ingresos por medianas y promedios del ingreso per cápita familiar de la población. Trimestres con aguinaldo. Aglomerado Gran Tucumán - Tafí Viejo. Evolución primer trimestre 2018 - primer trimestre 2023

	2018		2019		2020		2021		2022		2023
	1 Trim.	3 Trim.	1 Trim.	3 Trim.	1 Trim.	3 Trim.	1 Trim.	3 Trim.	1 Trim.	3 Trim.	1 Trim.
Mediana decil 10/decil 1	9	10	14	12	12	13	13	9	10	9	9
Promedio decil 10/decil 1	12	14	16	14	13	14	17	12	12	11	11

**Fuente:** Dirección Estadística de la Provincia (DEP), en base a la Encuesta Permanente de Hogares (EPH) de INDEC.

El **coeficiente de Gini** se utiliza para medir la desigualdad en los ingresos. Es un número entre 0 y 1, en donde 0 se corresponde con la perfecta igualdad (todos tienen los mismos ingresos) y el valor 1 se corresponde con la perfecta desigualdad (una persona tiene todos los ingresos y los demás ninguno).

En el primer trimestre de 2023, el coeficiente de Gini es de 0,371 en el aglomerado Gran Tucumán - Tafí Viejo. En el gráfico 1 puede observarse la evolución de este indicador.

**Gráfico 1** - Coeficiente de Gini del ingreso per cápita familiar de las personas. Aglomerado Gran Tucumán - Tafí Viejo. Segundo trimestre 2016 – primer trimestre 2023

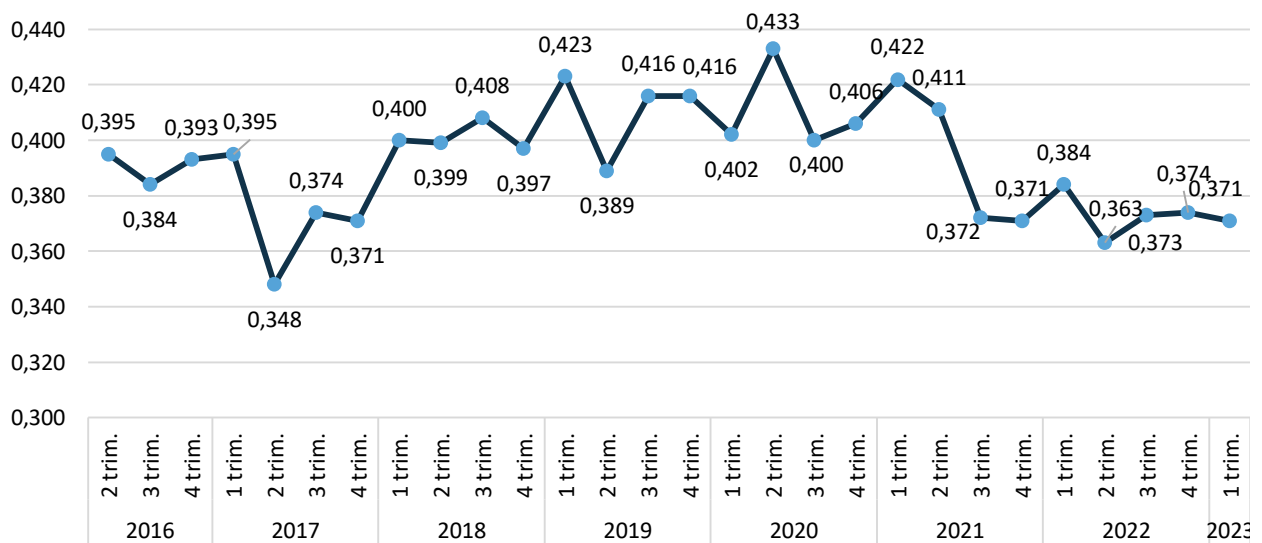

**Fuente:** Dirección Estadística de la Provincia (DEP), en base a la Encuesta Permanente de Hogares (EPH) de INDEC.

## 1.2 Población total según ingreso individual

El ingreso total individual comprende las diversas fuentes de ingreso individual, tanto los ingresos laborales (provenientes del trabajo) como los no laborales (jubilaciones y pensiones, subsidios, entre otros).

Se presenta en la tabla 5 la distribución de personas según escala de ingreso individual. Se excluye de esta escala a la población sin ingresos individuales, que representa 62,4% de la población total.

**Tabla 5** - Población total según escala de ingreso individual. Aglomerado Gran Tucumán - Tafí Viejo. Primer trimestre de 2023

Decil	Escala de ingreso		Población		Ingresos individuales		
	Desde	Hasta	Población por decil	Porcentaje de personas	Ingreso total por decil (en miles)	Porcentaje del ingreso	Ingreso medio por decil
	\$	\$		%	\$	%	\$
1	3.000	20.900	57.331	10,0	702.164	1,4	12.248
2	20.900	37.000	57.211	10,0	1.672.238	3,3	29.229
3	37.000	50.000	57.517	10,0	2.480.114	4,8	43.120
4	50.000	60.000	56.816	10,0	3.208.471	6,2	56.471
5	60.000	72.000	57.053	10,0	3.739.388	7,3	65.542
6	72.000	87.000	57.101	10,0	4.549.804	8,9	79.680
7	87.000	104.000	57.023	10,0	5.372.545	10,5	94.217
8	105.000	132.000	57.707	10,0	6.791.906	13,2	117.696
9	133.000	180.000	57.215	10,0	8.587.246	16,7	150.087
10	180.000	760.000	56.241	10,0	14.301.218	27,8	254.285
<b>Población con ingresos <sup>(1)</sup> <sup>(2)</sup></b>			<b>571.215</b>	<b>62,4</b>	<b>51.405.094</b>	<b>100,0</b>	<b>89.993</b>
<b>Población sin ingresos</b>			<b>343.896</b>	<b>37,5</b>			
<b>No respuesta individual <sup>(3)</sup></b>			<b>845</b>	<b>0,1</b>			
<b>Población total</b>			<b>915.956</b>	<b>100,0</b>			

<sup>(1)</sup> Las diferencias en los totales de población y de ingresos entre los distintos cuadros se deben al uso de los diferentes ponderadores correspondientes en cada caso.

<sup>(2)</sup> La suma del porcentaje de población por decil corresponde al total de población con ingresos.

<sup>(3)</sup> En hogar respuesta.

**Fuente:** Dirección Estadística de la Provincia (DEP), en base a la Encuesta Permanente de Hogares (EPH) de INDEC.

La población con ingreso individual se compone por un 51,8% por mujeres y 48,2% por varones. La distribución de ingresos según escala de ingreso individual por sexo se presenta en la tabla 6.

La brecha de género del ingreso se calcula como el cociente entre el ingreso medio de las mujeres y el ingreso medio de los varones. En el primer trimestre de 2023, la brecha de género del ingreso total individual es 0,75. Esto quiere decir que por cada 100 pesos que gana en promedio un varón, una mujer gana 75.

Por otro lado, la brecha de ingresos entre el primer y el último decil es mayor entre los varones (23) que entre las mujeres (20).

**Tabla 6** - Población total según escala de ingreso individual por sexo. Aglomerado Gran Tucumán  
- Tafí Viejo. Primer trimestre de 2023

Decil	Población			Porcentaje de población <sup>(3)</sup>			Ingreso total por decil (en miles)			Porcentaje del ingreso <sup>(3)</sup>			Ingreso medio por decil	
	Total	Varones	Mujeres	Total	Varones	Mujeres	Total	Varones	Mujeres	Total	Varones	Mujeres	Varones	Mujeres
				%	%	%	\$	\$	\$	%	%	%	\$	\$
1	57.331	22.133	35.198	10	3,9	6,1	702.164	244.009	458.155	1,4	0,5	0,9	11.025	13.016
2	57.211	18.656	38.555	10	3,3	6,7	1.672.238	550.306	1.121.932	3,3	1,1	2,2	29.498	29.100
3	57.517	28.034	29.483	10,1	4,9	5,1	2.480.114	1.203.023	1.277.091	4,8	2,3	2,5	42.913	43.316
4	56.816	24.633	32.183	9,9	4,3	5,7	3.208.470	1.392.294	1.816.176	6,2	2,7	3,5	56.522	56.433
5	57.053	24.797	32.256	10	4,3	5,7	3.739.388	1.630.867	2.108.521	7,3	3,2	4,1	65.769	65.368
6	57.101	25.266	31.835	10	4,4	5,6	4.549.805	2.003.160	2.546.645	8,9	3,9	5	79.283	79.995
7	57.023	28.335	28.688	10	5	5	5.372.545	2.661.929	2.710.616	10,5	5,2	5,3	93.945	94.486
8	57.707	29.921	27.786	10,1	5,2	4,8	6.791.906	3.569.973	3.221.933	13,2	6,9	6,3	119.313	115.955
9	57.215	35.885	21.330	10	6,3	3,7	8.587.247	5.390.465	3.196.782	16,7	10,5	6,2	150.215	149.873
10	56.241	40.133	16.108	9,8	7,1	2,9	14.301.218	10.120.359	4.180.859	27,8	19,7	8,1	252.170	259.552
<b>Población con ingresos <sup>(1)</sup></b>	<b>571.215</b>	<b>277.793</b>	<b>293.422</b>	<b>62,4</b>	<b>30,3</b>	<b>32</b>	<b>51.405.094</b>	<b>28.766.385</b>	<b>22.638.709</b>	<b>100,0</b>	<b>56,0</b>	<b>44</b>	<b>103.553</b>	<b>77.154</b>
<b>Población sin ingresos</b>	<b>343.896</b>	<b>163.046</b>	<b>180.850</b>	<b>37,5</b>	<b>17,8</b>	<b>19,7</b>								
<b>No respuesta individual <sup>(2)</sup></b>	<b>845</b>	<b>845</b>			<b>0,1</b>									
<b>Población total</b>	<b>915.956</b>	<b>441.684</b>	<b>474.272</b>	<b>99,9</b>	<b>48,2</b>	<b>51,8</b>								

<sup>(1)</sup> La suma del porcentaje de población por decil corresponde al total de población con ingresos.

<sup>(2)</sup> En hogar respuesta.

<sup>(3)</sup> En algunos casos, la suma de los porcentajes de población y del ingreso por sexo puede no coincidir con el porcentaje total, debido a que los valores están redondeados a un decimal.

<sup>(4)</sup> Ver los totales en la tabla 5.

**Fuente:** Dirección Estadística de la Provincia (DEP), en base a la Encuesta Permanente de Hogares (EPH) de INDEC.

El gráfico 2 presenta los deciles de ingreso total individual por sexo y permite observar la composición de este ingreso según fuente (laboral o no laboral).

En promedio, el 55,9% de los ingresos totales de las mujeres son laborales. Mientras que los ingresos laborales representan 84,4% de los ingresos totales de los varones.

En el caso de las mujeres, puede destacarse que la proporción de ingresos no laborales supera a la de laborales en 4 de los 10 deciles. En los últimos 2 deciles, la proporción de ingresos que provienen de fuentes no laborales no supera el 30%.

También, la mayor parte del ingreso de los varones corresponde a ingresos laborales en todos los deciles. El decil que representa la mayor proporción de ingresos no laborales es el número 6.



**Gráfico 2** - Población total según escala de ingreso individual por fuente y sexo. Aglomerado Gran Tucumán - Tafí Viejo. Primer trimestre de 2023

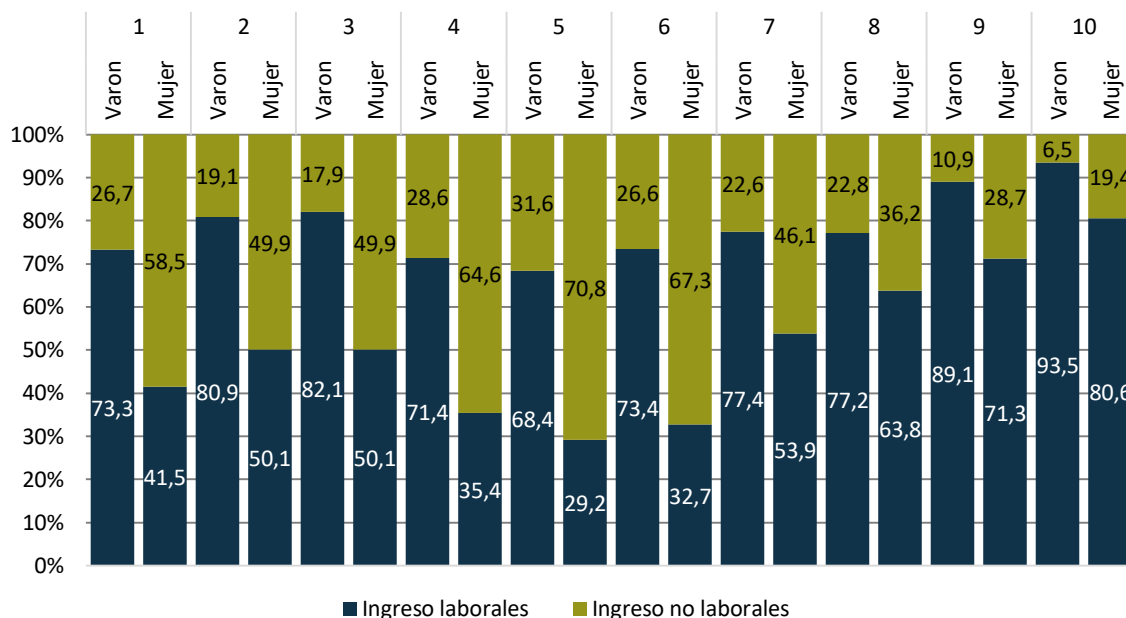

**Fuente:** Dirección Estadística de la Provincia (DEP), en base a la Encuesta Permanente de Hogares (EPH) de INDEC.

## 2. Población ocupada

### 2.1 Población ocupada según ingreso de la ocupación principal

Población ocupada es el conjunto de personas que tienen por lo menos una ocupación, es decir, que en la semana de referencia han trabajado como mínimo una hora (en una actividad económica). El conjunto de ocupados abarca a los trabajadores dependientes (asalariados), independientes (patrones y cuenta propia) y trabajadores familiares sin remuneración.

La población ocupada del aglomerado Gran Tucumán - Tafí Viejo en el primer trimestre de 2023, estimada a partir de la EPH, es 390.229 personas (42,6% de la población total).

La distribución del ingreso de la ocupación principal en la población ocupada del aglomerado se muestra en la tabla 7. El ingreso promedio de la población ocupada es \$84.542.

La brecha de ingresos de la ocupación principal para la población ocupada es 17. Por cada 17 pesos que recibe en promedio un ocupado del decil de mayores ingresos en su ocupación principal, un ocupado perteneciente al decil de menores ingresos recibe 1.

**Tabla 7** - Población ocupada según escala de ingreso de la ocupación principal. Aglomerado Gran Tucumán - Tafí Viejo. Primer trimestre de 2023.

Decil	Escala de ingreso		Población		Ingresos de la ocupación principal		
	Desde	Hasta	Población por decil	Porcentaje de personas	Ingreso total por decil (en miles)	Porcentaje del ingreso	Ingreso medio por decil
	\$	\$		%	\$	%	\$
1	2.500	20.000	37.818	10	525.659	1,7	13.900
2	20.000	32.000	37.489	10	1.035.847	3,3	27.631
3	32.000	45.000	37.834	10	1.424.306	4,5	37.646
4	45.000	60.000	37.471	10	1.946.453	6,1	51.946
5	60.000	70.000	37.405	10	2.365.473	7,5	63.240
6	70.000	85.000	37.792	10	2.923.628	9,2	77.361
7	85.000	100.000	37.670	10	3.494.845	11	92.775
8	100.000	120.000	37.148	10	4.122.126	13	110.965
9	120.000	160.000	37.524	10	5.275.333	16,6	140.586
10	160.000	450.000	37.363	10	8.632.921	27,2	231.055
<b>Ocupados con ingresos (1)</b>			<b>375.514</b>	<b>96,2</b>	<b>31.746.590</b>	<b>100</b>	<b>84.542</b>
<b>Ocupados sin ingresos</b>			<b>14.715</b>	<b>3,8</b>			
<b>Población Ocupada</b>			<b>390.229</b>	<b>100</b>			

(<sup>1</sup>) La suma del porcentaje de población ocupada por decil corresponde al total de población ocupada con ingresos.

**Fuente:** Dirección Estadística de la Provincia (DEP), en base a la Encuesta Permanente de Hogares (EPH) de INDEC.

## 2.2 Población asalariada según ingreso de la ocupación principal

Los ocupados pueden pertenecer a distintas categorías ocupacionales. Aquellos trabajadores que se desempeñan bajo las condiciones fijadas por un empleador (dependientes) corresponden a la categoría de asalariados.

En el aglomerado Gran Tucumán - Tafí Viejo, la población asalariada está compuesta por 282.106 personas. De esta manera, 71,5% de la población ocupada del aglomerado es asalariada.

De la población asalariada 97,7% posee ingresos. El ingreso medio de los asalariados es \$72.617. Por cada peso que recibe un asalariado del decil de menores ingresos, un asalariado del decil de mayores ingresos percibe, en promedio, 15. La brecha de ingresos es menor entre la población asalariada que entre todos los ocupados.

**Tabla 8** - Población asalariada según escala de ingreso de la ocupación principal. Aglomerado Gran Tucumán - Tafí Viejo. Primer trimestre de 2023.

Decil	Escala de ingreso		Población		Ingresos de la ocupación principal de los asalariados		
	Desde	Hasta	Población por decil	Porcentaje de personas	Ingreso total por decil (en miles)	Porcentaje del ingreso	Ingreso medio por decil
	\$	\$		%	\$	%	\$
1	2.500	26.000	28.593	10,1	476.824	1,9	16.676
2	27.000	40.000	27.912	9,9	868.856	3,4	31.128
3	40.000	50.000	28.655	10,2	1.272.176	5	44.396
4	50.000	60.000	27.830	9,9	1.599.979	6,3	57.491
5	60.000	80.000	28.095	10,0	1.996.066	7,9	71.047
6	80.000	90.000	28.622	10,1	2.431.828	9,6	84.964
7	90.000	105.000	28.113	10,0	2.709.162	10,7	96.367
8	107.000	130.000	28.393	10,1	3.359.336	13,2	118.316
9	130.000	170.000	27.698	9,8	4.067.279	16	146.844
10	170.000	450.000	28.195	10,0	6.626.065	26,1	235.008
<b>Asalariados con ingresos (1)</b>			<b>282.106</b>	<b>97,7</b>	<b>25.407.570</b>	<b>100,0</b>	<b>90.064</b>
<b>Asalariados sin ingresos</b>			<b>6.668</b>	<b>2,3</b>			
<b>Población asalariada</b>			<b>288.774</b>	<b>100,0</b>			

(1) La suma del porcentaje de población asalariada por decil corresponde al total de población asalariada con ingresos.

**Fuente:** Dirección Estadística de la Provincia (DEP), en base a la Encuesta Permanente de Hogares (EPH) de INDEC.

Una alternativa para medir la informalidad, es analizando la tenencia de descuento jubilatorio. Se puede considerar como informal a aquellos asalariados que no tienen descuento jubilatorio como atributo de su puesto de trabajo.

La población asalariada sin descuento jubilatorio en el primer trimestre de 2023, representó 42,7% del total de asalariados.

**Tabla 9** - Población asalariada según escala de ingreso de la ocupación principal, por tenencia de descuento jubilatorio. Aglomerado Gran Tucumán - Tafí Viejo. Primer trimestre de 2023.

Decil	Población asalariada (1)		Porcentaje de población asalariada (2)			Ingreso de la ocupación principal de los asalariados total por decil (en miles) (1)		Porcentaje del ingreso (2)			Ingreso medio por decil (1)	
	Con dto. jubilatorio	Sin dto. jubilatorio	Total	Con dto.	Sin dto.	Con dto. jubilatorio	Sin dto. jubilatorio	Total	Con dto.	Sin dto.	Con dto. jubilatorio	Sin dto. jubilatorio
			%	%	%	\$	\$	%	%	%	\$	\$
1	1.287	27.306	10,0	0,5	9,7	31.605	445.219	1,9	0,1	1,8	24.557	16.305
2	3.854	24.058	10,0	1,4	8,5	120.200	748.655	3,4	0,5	2,9	31.188	31.119
3	3.105	25.550	10,0	1,1	9,1	141.285	1.130.891	5	0,6	4,5	45.502	44.262
4	12.457	15.373	10,0	4,4	5,4	717.211	882.768	6,3	2,8	3,5	57.575	57.423

5	14.372	13.723	10,0	5,1	4,9	1.022.086	973.980	7,9	4	3,8	71.116	70.974
6	20.580	8.042	10,0	7,3	2,9	1.767.863	663.965	9,6	7	2,6	85.902	82.562
7	26.061	2.052	10,0	9,2	0,7	2.513.952	195.210	10,7	9,9	0,8	96.464	95.132
8	26.453	1.940	10,0	9,4	0,7	3.131.086	228.250	13,2	12,3	0,9	118.364	117.655
9	24.504	3.194	10,0	8,7	1,1	3.593.669	473.610	16	14,1	1,9	146.656	148.281
10	26.180	2.015	10,0	9,3	0,7	6.219.405	406.660	26,1	24,5	1,6	237.563	201.816
<b>Población con ingresos <sup>(2)</sup></b>	<b>158.853</b>	<b>123.253</b>	<b>97,7</b>	<b>55</b>	<b>42,7</b>	<b>19.258.362</b>	<b>6.149.208</b>	<b>100,1</b>	<b>75,8</b>	<b>24,2</b>	<b>121.234</b>	<b>49.891</b>
<b>Población sin ingresos</b>	<b>1066</b>	<b>5.602</b>	<b>2,3</b>	<b>0,4</b>	<b>1,9</b>							
<b>Población total</b>	<b>159.919</b>	<b>128.855</b>	<b>100</b>	<b>55,4</b>	<b>44,6</b>							

(<sup>1</sup>) Ver los totales y escala de ingreso en la tabla 8.

(<sup>2</sup>) La suma del porcentaje de población asalariada por decil corresponde al total de población asalariada con ingresos.

(<sup>3</sup>) En algunos casos, la suma de los porcentajes de población y del ingreso por tenencia de descuento jubilatorio puede no coincidir con el porcentaje total debido a que los valores están redondeados a un decimal.

**Fuente:** Dirección Estadística de la Provincia (DEP), en base a la Encuesta Permanente de Hogares (EPH) de INDEC.

## 3. Hogares

### 3.1 Hogares según ingreso total familiar

De acuerdo a las estimaciones, el aglomerado está conformado por 279.546 hogares.

El ingreso total familiar es la suma de los ingresos totales individuales de todos los miembros que componen un hogar e incluye montos no atribuibles a un miembro del hogar en particular. La tabla 10 presenta la distribución de los hogares según la escala de ingreso del ingreso total familiar.

Los hogares con ingreso tienen en promedio un ingreso total familiar de \$186.297. La brecha de ingresos para los hogares según ingreso total familiar es 13. Esto quiere decir que por cada peso que percibe un hogar perteneciente al decil de menores ingresos, un hogar del decil de mayores ingresos recibe 13, en promedio.

**Tabla 10** - Hogares según escala de ingreso total familiar. Aglomerado Gran Tucumán - Tafí Viejo. Primer trimestre de 2023

Decil	Escala de ingreso		Población				Ingreso total familiar		
	Desde	Hasta	Hogares por decil	Porcentaje de hogares	Población por decil	Porcentaje de personas	Ingreso total por decil (en miles)	Porcentaje del ingreso	Ingreso medio por decil
	\$	\$		%		%	\$	%	\$
1	5.000	60.000	27.967	10,0	53.078	5,8	1.053.656	2,0	37.675
2	60.000	80.000	28.563	10,0	61.867	6,8	1.926.709	3,7	67.455
3	80.000	106.000	27.359	10,0	73.132	8,0	2.567.535	4,9	93.846
4	106.000	130.000	28.200	10,0	85.930	9,4	3.328.991	6,4	118.049
5	130.000	149.000	27.463	10,0	96.066	10,5	3.822.610	7,4	139.191
6	150.000	180.000	28.188	10,0	92.737	10,1	4.623.082	8,9	164.009

7	180.000	217.000	27.453	10,0	92.140	10,1	5.431.797	10,5	197.858
8	218.000	263.000	27.870	10,0	109.036	11,9	6.726.532	13,0	241.354
9	267.200	352.500	27.771	10,0	128.981	14,1	8.531.660	16,4	307.215
10	356.000	860.000	27.814	10,0	122.085	13,3	13.898.597	26,8	499.698
<b>Total hogares con ingresos <sup>(1)</sup></b>			<b>278.648</b>	<b>99,7</b>	<b>915.052</b>	<b>100,0</b>	<b>51.911.170</b>	<b>100,0</b>	<b>186.297</b>
<b>Hogares sin ingresos</b>			<b>898</b>	<b>0,3</b>	<b>898</b>				
<b>Total hogares</b>			<b>279.546</b>	<b>100,0</b>	<b>915.950</b>				

<sup>(1)</sup> La suma del porcentaje de hogares por decil corresponde al total de hogares con ingresos.

**Fuente:** Dirección Estadística de la Provincia (DEP), en base a la Encuesta Permanente de Hogares (EPH) de INDEC.

La distribución del ingreso de los hogares según su fuente (laboral o no laboral) se muestra en la tabla 11. En promedio, 71,6% de los ingresos de los hogares provienen del trabajo.

Con respecto a la brecha de ingresos, el ingreso no laboral y laboral de los hogares del decil de mayores ingresos es 5 y 20 veces, respectivamente, mayor al que reciben los hogares pertenecientes al decil de menores ingresos.

Los hogares tienen un promedio de 3,3 miembros. Sin embargo, se observa que el número medio de miembros del hogar es menor en los deciles de ingresos más bajos.

La tabla 11 también presenta las relaciones de dependencia. La relación de dependencia según cantidad de ocupados se calcula como el cociente entre la cantidad de personas no ocupadas y la cantidad de personas ocupadas, multiplicado por cien. Mientras que la relación de dependencia según cantidad de perceptores surge del cociente entre la cantidad de personas que no reciben ingresos y aquellas que sí lo hacen, multiplicado por 100. Ambos indicadores expresan, de esta manera, el número de personas que deben ser solventadas económicamente por las personas que disponen de un empleo o perciben ingresos.

Según las estimaciones, en promedio, hay 135 personas no ocupadas cada 100 personas ocupadas y 59 personas sin ingresos por cada 100 personas que perciben ingresos.

**Tabla 11** - Hogares según escala de ingreso total familiar por fuente, cantidad de miembros promedio por hogar y relación de dependencia. Aglomerado Gran Tucumán - Tafí Viejo. Primer trimestre de 2023

Decil	Ingresos de los hogares			Porcentaje de ingresos			Cantidad de miembros promedio por hogar	Relación de dependencia	
	Ingresos totales	Ingresos laborales	Ingresos no laborales	Ingresos totales	Ingresos laborales	Ingresos no laborales		Cantidad de no ocupados cada 100 ocupados	Cantidad de no perceptores cada 100 perceptores
	Miles de \$	Miles de \$	Miles de \$	%	%	%			
1	1.053.656	593.508	460.148	100	56,3	43,7	1,9	169	69
2	1.926.709	942.358	984.351	100	48,9	51,1	2,2	152	64
3	2.567.535	1.561.063	1.006.472	100	60,8	39,2	2,7	165	67
4	3.328.991	1.937.488	1.391.503	100	58,2	41,8	3,0	195	66
5	3.822.610	2.156.972	1.665.638	100	56,4	43,6	3,5	173	80
6	4.623.082	2.894.163	1.728.919	100	62,6	37,4	3,3	194	74

7	5.431.797	3.748.181	1.683.616	100	69	31	3,4	120	55
8	6.726.532	4.567.896	2.158.636	100	67,9	32,1	3,9	110	42
9	8.531.660	7.036.362	1.495.299	100	82,5	17,5	4,6	111	61
10	13.898.597	11.724.073	2.174.524	100	84,4	15,6	4,4	83	41
<b>Total</b>	<b>51.911.170</b>	<b>37.162.063</b>	<b>14.749.107</b>	<b>100</b>	<b>71,6</b>	<b>28,4</b>	<b>3,3</b>	<b>135</b>	<b>59</b>

**Fuente:** Dirección Estadística de la Provincia (DEP), en base a la Encuesta Permanente de Hogares (EPH) de INDEC.

### 3.2. Hogares según ingreso per cápita familiar

El ingreso per cápita familiar se obtiene dividiendo el ingreso total familiar en el número de miembros pertenecientes al hogar.

La tabla 12 muestra la distribución del ingreso en los hogares según la escala del ingreso per cápita familiar. El ingreso per cápita familiar promedio en el primer trimestre de 2023 es \$56.730.

El 10,0% de hogares con menores ingresos (que comprenden el 12,3% de la población en hogares con ingresos) recibe un 3,2% de los ingresos, mientras que el 10,0% con mayores ingresos (que comprenden 5,3% de la población) percibe el 16,9% de los ingresos.

**Tabla 12** - Hogares según escala de ingreso per cápita familiar. Aglomerado Gran Tucumán - Tafí Viejo. Primer trimestre de 2023

Decil	Escala de ingreso		Hogares		Población		Ingreso per cápita familiar		
	Desde \$	Hasta \$	Hogares por decil	Porcentaje de hogares %	Pobla- ción por decil	Porcen- taje de personas %	Ingreso to- tal por decil (en miles) \$	Porcen- taje del ingreso %	Ingreso medio por decil \$
1	5.000	20.000	27.944	10,0	112.595	12,3	1.658.803	3,2	14.732
2	20.000	28.920	28.146	10,0	128.727	14,1	3.117.663	6,0	24.219
3	29.000	37.000	27.898	10,0	108.752	11,9	3.589.305	6,9	33.004
4	37.000	45.667	27.494	10,0	107.887	11,8	4.475.297	8,6	41.481
5	46.000	55.000	27.930	10,0	114.028	12,5	5.756.492	11,1	50.483
6	55.000	65.000	28.009	10,0	76.734	8,4	4.639.580	8,9	60.463
7	65.000	80.000	28.113	10,0	74.524	8,1	5.309.333	10,2	71.243
8	80.000	100.000	27.847	10,0	74.931	8,2	6.783.155	13,1	90.525
9	100.000	130.000	27.720	10,0	68.625	7,5	7.807.689	15,0	113.773
10	130.000	450.000	27.547	10,0	48.249	5,3	8.773.852	16,9	181.845
<b>Total hogares con ingresos <sup>(1)</sup></b>			<b>278.648</b>	<b>99,7</b>	<b>915.052</b>	<b>100,0</b>	<b>51.911.170</b>	<b>100,0</b>	<b>56.730</b>
<b>Hogares sin ingresos</b>			<b>898</b>	<b>0,3</b>	<b>898</b>				
<b>Total hogares</b>			<b>279.546</b>	<b>100,0</b>	<b>915.950</b>				

(1) La suma del porcentaje de hogares por decil corresponde al total de hogares con ingresos.

**Fuente:** Dirección Estadística de la Provincia (DEP), en base a la Encuesta Permanente de Hogares (EPH) de INDEC.

En la tabla 13 se presenta la distribución del ingreso per cápita familiar de los hogares de acuerdo a su fuente (laboral o no laboral). Adicionalmente, se muestran la cantidad promedio de miembros en el hogar y las relaciones de dependencia.

Al ordenar los hogares de acuerdo a la escala de ingreso familiar per cápita, se observa una relación negativa entre los ingresos y la cantidad de miembros del hogar. En este caso, la diferencia observada es más pronunciada. Los hogares de menores ingresos tienen, en promedio, 4,0 miembros; mientras que los hogares de mayores ingresos están conformados por 1,8 personas, en promedio.

Las relaciones de dependencia varían entre 56 y 271, según ocupados y entre 16 y 155, según perceptores. Ambas relaciones de dependencia son menores en los deciles con mayores ingresos.

**Tabla 13** - Hogares según escala de ingreso per cápita familiar por fuente laboral y no laboral, cantidad de miembros promedio del hogar y relación de dependencia. Aglomerado Gran Tucumán - Tafí Viejo. Primer trimestre de 2023

Decil	Ingresos de los hogares			Porcentaje de ingresos			Cantidad de miembros promedio por hogar	Relación de dependencia	
	Ingresos totales	Ingresos laborales	Ingresos no laborales	Ingresos totales	Ingresos laborales	Ingresos no laborales		Cantidad de no ocupados cada 100 ocupados	Cantidad de no perceptores cada 100 perceptores
	Miles de \$	Miles de \$	Miles de \$	%	%	%			
1	1.658.803	952.865	705.938	100	57,4	42,6	4,0	271	155
2	3.117.663	2.140.840	976.823	100	68,7	31,3	4,6	198	101
3	3.589.305	2.441.168	1.148.137	100	68	32	3,9	155	71
4	4.475.297	2.855.125	1.620.173	100	63,8	36,2	3,9	166	85
5	5.756.492	4.481.940	1.274.552	100	77,9	22,1	4,1	106	58
6	4.639.580	3.195.192	1.444.388	100	68,9	31,1	2,7	130	41
7	5.309.333	3.416.525	1.892.808	100	64,3	35,7	2,7	96	21
8	6.783.155	4.941.141	1.842.014	100	72,8	27,2	2,7	111	30
9	7.807.689	6.029.933	1.777.756	100	77,2	22,8	2,5	75	22
10	8.773.852	6.707.334	2.066.518	100	76,4	23,6	1,8	56	16
<b>Total</b>	<b>51.911.170</b>	<b>37.162.063</b>	<b>14.749.107</b>	<b>100</b>	<b>71,6</b>	<b>28,4</b>	<b>3,3</b>	<b>135</b>	<b>59</b>

**Fuente:** Dirección Estadística de la Provincia (DEP), en base a la Encuesta Permanente de Hogares (EPH) de INDEC.